Zespół Szkół im. Orląt Lwowskich
w Tychach
Tel. 32 327 08 80
s-tychy@zdz.katowice.pl
www.szkoly.tychy.zdz.pl

BIULETYN INFORMACYJNY

DNI TAKTYCZNE

Organizowanie dni taktycznych w naszej szkole to już tradycja. Podczas zajęć uczniowie mają możliwość spędzenia całego dnia w terenie i nabrania umiejętności survivalowych a także samoobronnych.

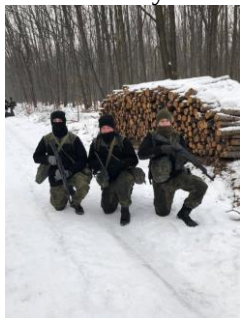

SAMOOBRONA

W naszej szkole odbywają się zajęcia z samoobrony, które prowadzi Kapitan Sławomir Iracki. Nauka samoobrony to sposób na zapewnienie sobie optymalnego poczucia bezpieczeństwa.

POLIGON

Jednym z większych przedsięwzięć, które organizowane są w naszej szkole to kilkudniowy wyjazd uczniów klasy mundurowej na obóz „przetrwania„ gdzie młodzież poznaje tajniki prawdziwego obozu wojskowego. W trakcie dnia uczniowie mają okazję uczestniczyć w zajęciach m.in. z samoobrony, taktyki wojskowej, strzelania, budowy broni, paintball'a, wspinaczki na linach, pierwszej pomocy.

PIKNIK SZKOLNY ORAZ TARGI EDUKACYJNE

W 2017r. odbył się I Piknik Rodzinny Orląt Lwowskich, który stał się coroczną tradycją szkoły. Podczas tego wydarzenia odbywają się prezentacje sprzętu strażackiego, wojskowego i pokazy samoobrony. Nasza szkoła również jest organizatorem Targów Edukacyjnych i Targów Pracy. Można nas także spotkać na Targach Edukacyjnych w tyskiej Mediatece.

DNI MATURALNE

Dla naszych licealistów organizowane są również dni maturalne, na których młodzież ma możliwość pod nadzorem nauczycieli rozwiązywać samodzielnie testy maturalne pomagające przygotować ich do tego wyjątkowego i bardzo ważnego dnia. Po takich lekcjach skupiających ich myślenie konkretnie na jednym przedmiocie, udoskonalają swoją koncentracje, która będzie im potrzebna już na początku maja.

REALIZACJA PROJEKTÓW EDUKACYJNYCH

Od lat w naszej szkole realizowane są projekty edukacyjne w ramach pozyskanych środków unijnych. Przykładem może być projekt „Bezpieczna +„ gdzie za pozyskane pieniądze zostały zakupione profesjonalne rowery dzięki którym młodzież ma organizowane wycieczki na terenie Śląska.

DLACZEGO WARTO WYBRAĆ NASZĄ SZKOŁĘ?

Istnieje możliwość uzyskania stypendium Prezesa Rady Ministrów dla uczniów szczególnie uzdolnionych oraz istnieją możliwości wyjazdu na praktykę zagraniczną.

Posiadamy odpowiednio wyposażone pracownie, dostosowane do potrzeb uczniów:

poligon budowlany, pracownia CNC, informatyczna z bezpłatnym dostępem do internetu dla uczniów szkoły, multimedialne centrum informacji (Pracownia multimedialna), aulę multimedialną, pracownię językową, bibliotekę szkolną wraz z wieloma pomocami dydaktycznymi oraz własną bazę sportową.

Uczniowie na terenie placówki mają zapewnione pełne bezpieczeństwo:

- monitoring,

-doradztwo pedagogiczne, psychologiczne i zawodowe,

- dyżury nauczycielskie,

- dziennik elektroniczny z dostępem dla rodziców,
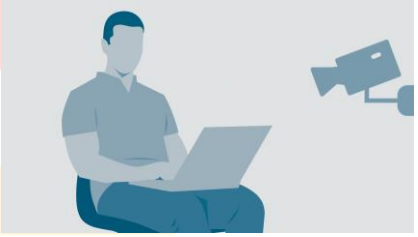
- własne zamykane szafki szkolne na okres nauki.